

JOKA®

Naturdesignböden zum Entdecken

Naturdesignböden

Natural design floors

Sols décor nature

Pavimenti design natura

XPLORA
NEXT





Xplora^{NEXT} Der Entdeckerboden

Was bringt die Zukunft – wie wollen wir leben und wohnen? Es wird viel geforscht und getestet, um neue nachhaltige und ressourcenschonende Produkte zu entwickeln. Neben gesteigertem Umweltbewusstsein spielen Qualität, Robustheit und Pflegeleichtigkeit eine tragende Rolle.

Eine Antwort hierauf geben die einzigartigen Naturdesignböden Xplora NEXT für große und kleine Entdecker. Die Böden sind CO₂-neutral, frei von PVC und Weichmachern und aus nachhaltigen, natürlichen Rohstoffen hergestellt.

Die robuste Microscratch-Protect-Oberfläche hält Kratzern und Beanspruchungen des täglichen Lebens ausgezeichnet stand. Xplora NEXT ist thermisch stabil, lichtecht und kann dank der innovativen, wasserbeständigen Trägerplatte auch im Bad eingesetzt werden. Optisches und technisches Highlight ist die einzigartige authentische Fasenprägung „PressedBevel“.

Qualität „Made in Europe“, auf die man sich verlassen kann.





Xplora NEXT: The discovery floor

CO₂-neutral, free of PVC and plasticizers and made of sustainable, natural raw materials.

The sturdy Microscratch Protect surface stands up very well to scratches and the stress of daily life. Xplora NEXT is thermally stable, non-fade and can be used in bathrooms thanks to the innovative, water-resistant core-board. An optical and technical highlight is the unique authentic bevel embossing "PressedBevel".

Quality "Made in Europe" that you can rely on.

Xplora NEXT : Le revêtement de sol à découvrir

Neutres en CO₂, exempts de PVC ou de plastifiants et fabriqués à partir de matières premières durables et naturelles.

La robuste surface Microscratch-Protect résiste excellentement bien aux égratignures et aux sollicitations de la vie quotidienne. Xplora NEXT est thermiquement stable, résistant à la lumière et peut être utilisé dans la salle de bain grâce à la plaque de support innovante et résistante à l'eau. Le point fort visuel et technique est le chanfreinage unique et authentique « PressedBevel ».

Une qualité „Made in Europe“ sur laquelle vous pouvez compter.

Xplora NEXT: Un pavimento per esploratori

Esente da CO₂, PVC e plastificanti, realizzato con materie prime naturali e sostenibili.

La robusta superficie protettiva micro scratch resiste egregiamente ai graffi e alle sollecitazioni della vita quotidiana. Xplora NEXT è termostabile, resistente alla luce e, grazie all'innovativo pannello portante resistente all'acqua, è adatto anche alla posa in bagno. Una vera chicca dal punto di vista tecnico ed estetico è l'autentico e unico smusso goffrato "Pressed Bevel".

Qualità "made in Europe" sempre affidabile.

832 Xplora^{NEXT} – Impuls

8436	Oak cottage life V4	34
8437	Oak cottage V4	35
8449	Oak vintage light V4	36
8450	Oak vintage pure V4	37
8464	Oak vintage grey V4	38
8465	Oak vintage brown V4	39

Sockelleisten	60
Skirting boards / Plinthes / Battiscopa	

Oberflächen	62
Surfaces / Surfaces / Finiture	

Aufbau	63
Construction / Construction / Costruzione	

833 Xplora^{NEXT} – Finesse

8651	Oak infinity darkbrown V4	40
8652	Oak infinity brown V4	41
8653	Oak infinity coffee V4	42
8654	Oak infinity softbrown V4	43
8655	Oak infinity gold V4	44
8656	Oak infinity palewhite V4	45
8658	Oak infinity pure V4	46
8659	Oak infinity white V4	47
8660	Oak infinity grey V4	48
8661	Oak infinity warm V4	49

Technik	64
Technology / Technologie / Tecnica	

Gewährleistungshinweis	65
Warranty note / Avis de garantie / Nota sulla garanzia	

Eigenschaften	66
Characteristics / Caractéristiques / Caratteristiche	

833 Xplora^{NEXT} – Wide Timeless

8813	Oak cottage pure V4	50
8833	Oak cottage white V4	51
8834	Oak cottage grey V4	52
8837	Oak cottage V4	53
8839	Oak cottage dark V4	54
8879	Oak rustic brown V4	55
8880	Oak rustic warm V4	56
8882	Oak rustic bright V4	57
8886	Oak rustic coldgrey V4	58
8887	Oak rustic warmgrey V4	59



832
8465 Oak
vintage brown



Nachhaltige Basis

Sustainable basis
Base pérenne
Base sostenibile

833
8655 Oak
infinity gold



833
8833 Oak
cottage white



Wer an die Zukunft denkt, sucht automatisch umweltgerechte Antworten. Basierend auf dem Einsatz des natürlichen Rohstoffs Holz geben die Naturdesignböden Xplora NEXT genau diese Antworten. Eine nachhaltige Waldbewirtschaftung und die ressourcenschonende Herstellung sichern die nachhaltige Basis der Naturdesignböden Xplora NEXT.



If you think about the future, you automatically look for environmentally friendly answers. Based on the use of the natural raw material wood, the natural design floors Xplora NEXT provides exactly these answers. Sustainable forest-management and resource-saving production guarantee the sustainable basis of the natural design floors Xplora NEXT.

Quiconque est soucieux de l'avenir cherche automatiquement des réponses respectueuses de l'environnement. Les sols design naturels Xplora NEXT, basés sur l'utilisation de la matière première naturelle qu'est le bois, apportent précisément ces réponses. Une exploitation forestière durable et une fabrication respectueuse des ressources assurent la base durable des sols design naturels Xplora NEXT.

Chi pensa al futuro, cerca automaticamente risposte ecologiche. Grazie all'impiego di una materia prima naturale come il legno, i pavimenti di design naturali Xplora NEXT sono la risposta giusta. Una selvicoltura sostenibile e una produzione nel pieno rispetto delle risorse costituiscono la base sostenibile dei pavimenti di design naturali Xplora NEXT.

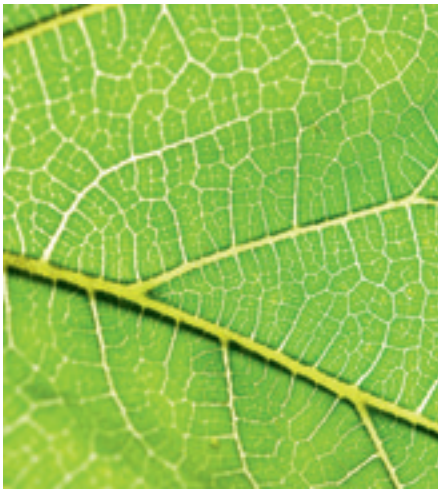

NACHWACHSENDER ROHSTOFF



Zukunftsorientierte Waldbewirtschaftung und ressourcenschonende Produktion zeichnen die Naturdesignböden Xplora NEXT aus. Der nachwachsende Rohstoff Holz bildet das Herzstück des Bodens. Dieses Holz wird ausschließlich aus nachhaltig bewirtschafteten Wäldern bezogen: Jeder Baum, der als Rohstoff genutzt wird, zieht eine Neupflanzung nach sich.





Naturdesignböden Natural design floors / Sols décor nature / Pavimenti design natura 832 Xplora^{NEXT} | 8465 Oak vintage brown

Sustainable raw material

Future-oriented forest management and resource-saving production characterise the natural design floors Xplora NEXT. The sustainable raw material wood is at the heart of the floor. This wood is sourced exclusively from sustainably managed forests: every tree used as raw material results in a new planting.

Une matière première renouvelable

Les sols design naturels Xplora NEXT se caractérisent par une exploitation forestière orientée vers l'avenir et une production respectueuse des ressources. Le bois, matière première renouvelable, constitue le cœur du sol. Ce bois provient exclusivement de forêts gérées de manière durable : chaque arbre consommé comme matière première entraîne la plantation d'un nouvel arbre.

Materia prima rinnovabile

La selvicoltura orientata al futuro e la produzione nel rispetto delle risorse contraddistinguono i pavimenti di design naturali Xplora NEXT. Il legno è la materia prima rinnovabile alla base di questo pavimento. Si tratta di un legno proveniente da una selvicoltura sostenibile: ogni singolo albero utilizzato come materia prima viene sostituito con uno nuovo.





Naturdesignböden Natural design floors / Sols décor nature / Pavimenti design natura 832 Xplora^{NEXT} | 8465 Oak vintage brown
Teppichböden Carpets / Moquettes / Pavimenti tessili Balance | Serenade 24
Tapeten Wallpapers / Papier-peints / Carta da parati Concerto | Nr. 20970
Wohnstoffe Home fabrics / Tissus maison / Tessuti per la casa Clever 623 322 528 (Store), Merino 222 002 023, -012 (Kissen)



GESUNDES KLIMA



Der Einsatz des Rohstoffs Holz unterstützt eine positive CO₂-Bilanz, da das klimaschädliche Gas dauerhaft im Holz gespeichert wird.

Naturdesignböden Xplora NEXT sind mindestens CO₂-neutral, da bei der Herstellung weniger CO₂ freigesetzt wird, als der Rohstoff Holz selbst gebunden hat.





Naturdesignböden Natural design floors / Sols décor nature / Pavimenti design natura 833 Xplora^{NEXT} | 8655 Oak infinity gold

Healthy climate

The use of the raw material wood supports a positive carbon footprint, since the climate-damaging gas is permanently stored in the wood. Natural design floors Xplora NEXT is at least CO₂-neutral, since less CO₂ is released during production than the raw wood had absorbed.

Climat sain

L'utilisation du bois comme matière première contribue à un bilan CO₂ positif, car ce gaz nocif pour le climat est stocké de manière durable dans le bois. Les sols design naturels Xplora NEXT sont au moins neutres en termes de CO₂, car la quantité de CO₂ libérée lors de la fabrication est inférieure à celle fixée par la matière première, le bois.

Clima sano

L'uso del legno supporta un bilancio positivo di CO₂, poiché questa materia prima fissa a lungo termine il gas nocivo assorbito dagli alberi. I pavimenti di design naturali Xplora NEXT sono CO₂ neutrali, poiché in fase di produzione viene emessa meno anidride carbonica rispetto a quella fissata nel legno come materia prima.





Naturdesignböden Natural design floors / Sols décor nature / Pavimenti design natura 833 Xplora^{NEXT} | 8655 Oak infinity gold
Teppichböden Carpets / Moquettes / Pavimenti tessili Balance | Soft 27
Tapeten Wallpapers / Papier-peints / Carta da parati Concerto | Nr. 20963
Wohnstoffe Home fabrics / Tissus maison / Tessuti per la casa Lucina 620 007 044



ORGANISCHE REZEPTUR



Organische, natürliche Rohstoffe bilden die Basis für einen echten Boden der Zukunft. Der komplette Verzicht auf PVC und Weichmacher sorgt zusätzlich für das persönliche Wohlbefinden in den eigenen vier Wänden.



www.blauer-engel.de/uz176

Die Umwelt- und Gesundheitseigenschaften der Naturdesignböden Xplora NEXT erfüllen hohe Ansprüche und sind deshalb mit dem eco-INSTITUT Label und dem Blauen Engel ausgezeichnet.





Naturdesignböden Natural design floors / Sols décor nature / Pavimenti design natura 833 Xplora^{NEXT} | 8833 Oak cottage white

Organic formula

Organic, natural raw materials form the basis for a real floor for the future. The complete absence of PVC and plasticisers also ensures personal well-being within your own four walls. The environmental and health properties of the natural floors Xplora NEXT meet high standards and have therefore been awarded the eco-INSTITUT label and the Blue Angel.

Composition organique

Les matières premières organiques et naturelles constituent la base d'un véritable sol d'avenir. Le renoncement complet au PVC et aux plastifiants garantit en outre le bien-être personnel dans les quatre murs. Les qualités environnementales et sanitaires des sols design naturels Xplora NEXT répondent à des revendications élevées et ont donc reçu le label eco-INSTITUT et L'Ange bleu.

Ricetta organica

Le materie prime naturali organiche costituiscono la base per il vero pavimento del futuro. La completa rinuncia a PVC e plastificanti, inoltre, contribuisce al benessere personale tra le pareti di casa. Le caratteristiche ecologiche e sane dei pavimenti di design naturali Xplora NEXT soddisfano standard severi e si sono guadagnati la certificazione dell'eco-INSTITUT e L'Angelo blu.





Naturdesignböden Natural design floors / Sols décor nature / Pavimenti design natura 833 Xplora^{NEXT} | 8833 Oak cottage white
Teppichböden Carpets / Moquettes / Pavimenti tessili Balance | Juwel 559
Tapeten Wallpapers / Papier-peints / Carta da parati Concerto | 20982
Sonnenschutz Sun protection / Protection solaire / Protezione solare Portofino | P-4-3010

833
8837 Oak cottage

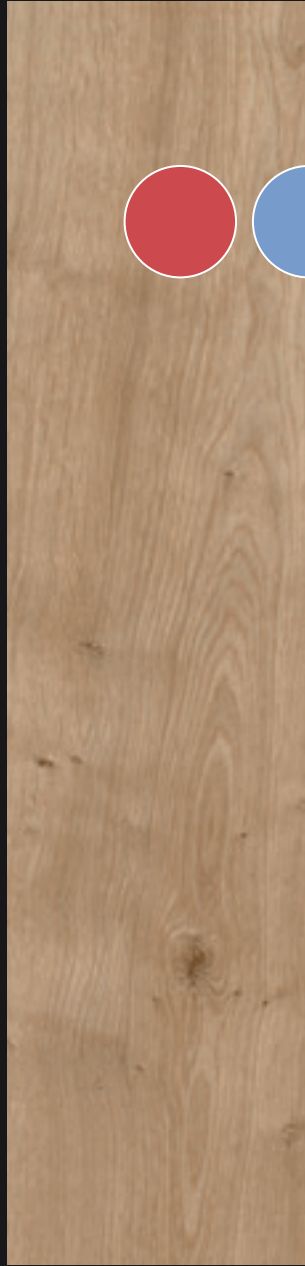

Langlebig & robust

Durable & robust
Durable & robuste
Durevole & robusto

833
8879 Oak
rustic brown



833
8656 Oak
infinity palewhite



Hier finden Optik und Technik zusammen: Sei es ein kleiner Stein unter dem Schuh, ein umgefallener Blumentopf oder ein zerbrochenes Wasserglas – dank innovativem Feuchtigkeitsschutz und robuster Oberflächenbeschichtung können die kleinen und großen Herausforderungen des Alltags der harmonisch schönen Optik des Naturdesignbodens kaum etwas anhaben.



This is where looks and technology come together: be it a small stone under your shoe, a flower pot that has fallen over or a broken water glass – thanks to innovative moisture protection and robust surface coating, the small challenges of everyday life hardly leave any trace on the harmoniously beautiful appearance of the natural design floors.



L'esthétique et la technique se rejoignent ici : qu'il s'agisse d'un petit caillou sous la chaussure, d'un pot de fleurs renversé ou d'un verre d'eau brisé – grâce à une protection innovante contre l'humidité et à un revêtement de surface résistant, les petits et grands défis du quotidien ne pourront quasiment pas nuire à l'aspect harmonieux et beau du sol design naturel.

Il perfetto connubio tra estetica e tecnica: un sassolino sotto la scarpa, un vaso di fiori caduto o un bicchiere rotto – grazie all'innovativa protezione contro l'umidità e al resistente strato superficiale, neppure le sfide più difficili del quotidiano possono scalfire l'estetica armoniosa di questo pavimento di design naturale.



LANGLEBIG &
ROBUST

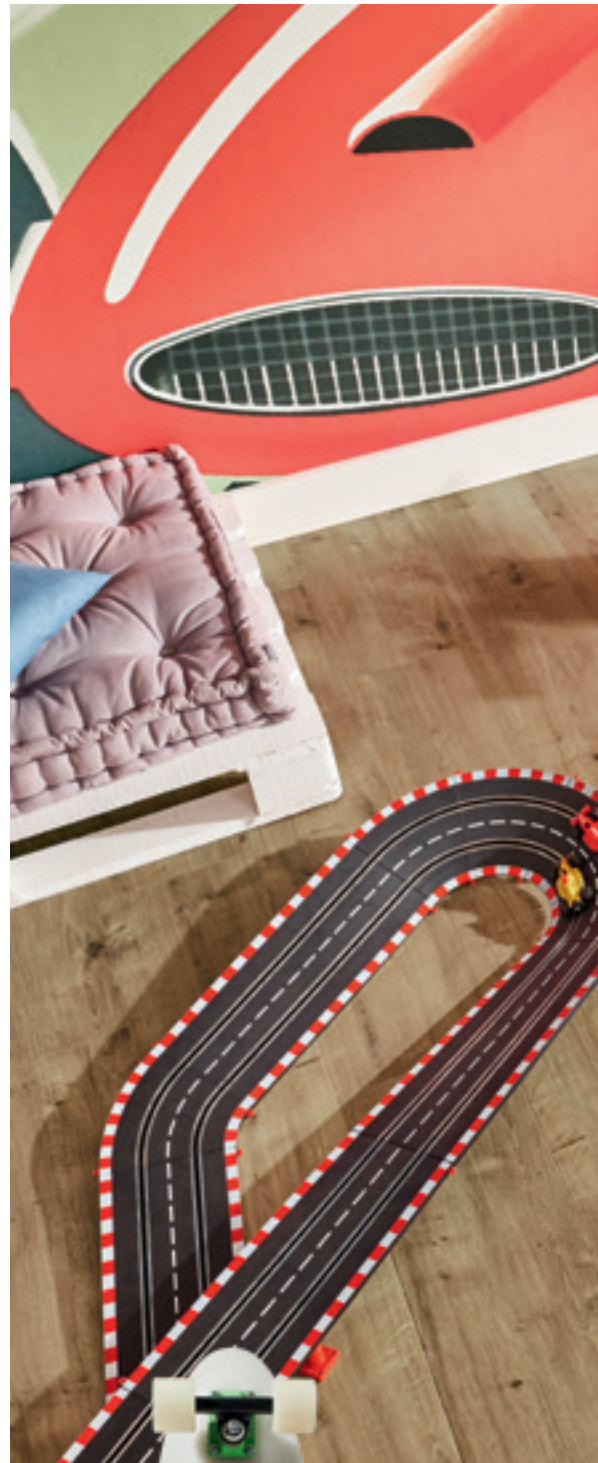

Dank der äußerst robusten Microscratch-Protect-Oberfläche hält der Naturdesignboden Xplora NEXT den Anforderungen und Missgeschicken des täglichen Lebens stand.



Aufgrund seiner hohen Abriebklasse muss man sich weniger Gedanken über Kratzer machen – auch große Haustiere bereiten da kaum Kopfweh.





Naturdesignböden Natural design floors / Sols décor nature / Pavimenti design natura 833 Xplora^{NEXT} | 8837 Oak cottage

Durable and sturdy

Thanks to the extremely robust Microscratch Protect surface, the natural design floors Xplora NEXT stands up to all the requirements and mishaps of day-to-day life. Thanks to the high abrasion class, there's no need to worry about scratches – even large pets hardly cause a headache.

Durable et robuste

Grâce à sa surface Microscratch Protect extrêmement robuste, le sols design naturel Xplora NEXT résiste à toutes les exigences et mésaventures de la vie quotidienne. Grâce à sa classe d'abrasion élevée, vous n'avez pas à vous soucier des rayures – même les gros animaux domestiques ne vous feront pas mal à la tête.

Robusto e di lunga durata

Grazie alla robusta superficie protettiva micro scratch, questo pavimento di design naturale resiste egregiamente alle sollecitazioni e ai piccoli incidenti domestici di ogni giorno. Grazie all'elevata classe di abrasione, non ci si deve preoccupare dei graffi, neppure dei grandi animali domestici.





Naturdesignböden Natural design floors / Sols décor nature / Pavimenti design natura 833 Xplora^{NEXT} | 8837 Oak cottage
Teppichböden Carpets / Moquettes / Pavimenti tessili Balance | Eskada 78
Tapeten Wallpapers / Papier-peints / Carta da parati Kunstwände | 0054 Küsten-Rennen
Sonnenschutz Sun protection / Protection solaire / Protezione solare Milano | Duette Fixé Elan D.2.7772



FEUCHTIGKEITS- BESTÄNDIG

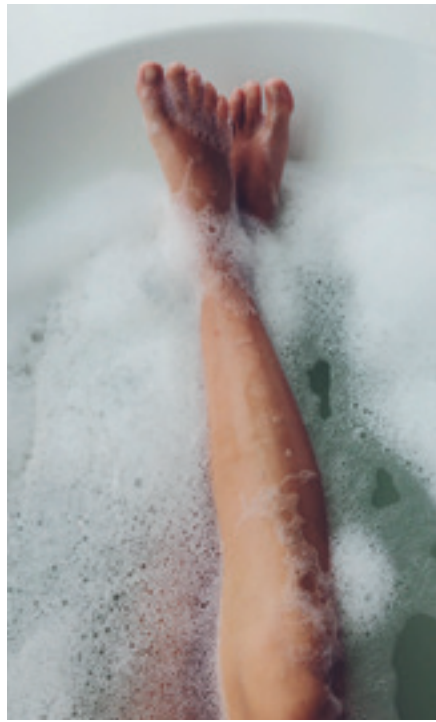

Die natürlichen Holzfasern der Trägerplatte werden bei der Herstellung komplett mit einem Bindemittel umschlossen. Dadurch sind sie bei Feuchteinwirkung gut gegen Expansion geschützt.



In dem Pressed Bevel Verfahren wird die Trägerplatte außerdem mit der Dekor- und Nuttschicht so verpresst, dass eine nahtlose Fase ohne Schwachstellen entsteht. Die wasserabweisende Beschichtung der Kanten sorgt für einen optimalen Feuchtigkeitsschutz.





Naturdesignböden Natural design floors / Sols décor nature / Pavimenti design natura 833 Xplora^{NEXT} | 8656 Oak infinity palewhite

Moisture resistant

The natural wood fibres of the core-board are completely enclosed by a binding agent during production. This makes them well protected against expansion if they are exposed to moisture. In the Pressed Bevel process, the coreboard is also pressed with the decor and wear layer in such a way that a seamless bevel without weak spots is produced. The water-repellent coating of the edges ensures optimum moisture protection.

Résistants à l'humidité

Les fibres de bois naturelles du panneau de support sont entièrement enrobées d'un liant lors de la fabrication. Ainsi, elles sont bien protégées contre l'expansion sous l'effet de l'humidité. Dans le procédé Pressed Bevel, le panneau support est par ailleurs pressé avec la couche décorative et la couche d'usure par exemple de manière à obtenir un chanfrein sans joint et sans point faible. Le revêtement hydrofuge des chants assure une protection optimale contre l'humidité.

Ottima resistenza all'umidità

Le fibre naturali del legno del pannello portante vengono completamente trattate con un legante in fase di produzione. Questo le protegge dall'espansione in caso di umidità. Nel processo Pressed Bevel, inoltre, il pannello portante viene compresso con lo strato decorativo e con quello di usura, in modo da formare uno smusso senza giuntura e dunque senza punti deboli. Il rivestimento idro-fugo dei bordi garantisce la massima protezione contro l'umidità.





Naturdesignböden Natural design floors / Sols décor nature / Pavimenti design natura 833 Xplora^{NEXT} | 8656 Oak infinity palewhite
Teppichböden Carpets / Moquettes / Pavimenti tessili Balance | Sinfonie 75
Tapeten Wallpapers / Papier-peints / Carta da parati Concerto | Nr. 20948, Aquamarin | 145 Nautilus
Wohnstoffe Home fabrics / Tissus maison / Tessuti per la casa Tunis 223 309 020





Naturdesignböden Natural design floors / Sols décor nature / Pavimenti design natura 833 Xplora^{NEXT} | 8879 Oak rustic brown
Teppichböden Carpets / Moquettes / Pavimenti tessili Balance | Amore 26
Tapeten Wallpapers / Papier-peints / Carta da parati Kunstwände | Al Fresco 0125
Wohnstoffe Home fabrics / Tissus maison / Tessuti per la casa Mona 222 003 038





Naturdesignböden Natural design floors / Sols décor nature / Pavimenti design natura 833 Xplora^{NEXT} | 8654 Oak infinity softbrown
Teppichböden Carpets / Moquettes / Pavimenti tessili Balance | Scala 188
Tapeten Wallpapers / Papier-peints / Carta da parati Murals | EBD613
Wohnstoffe Home fabrics / Tissus maison / Tessuti per la casa Agadir 623 307 080

832 – **Xplora** NEXT
8436 Oak cottage life V4



Sockelleiste / Skirting
board / Plinthe / Battiscopa
DL436
FL 431 – 2400 mm



Dimensionen
Size / Dimensions / Dimensioni
1261 x 192 x 7,8 mm
Pak. = 2,18 m² / Pal. = 113,31 m²

832 – **Xplora** NEXT
8437 Oak cottage V4



Sockelleiste / Skirting
board / Plinthe / Battiscopa
DL837
FL 431 – 2400 mm



Dimensionen
Size / Dimensions / Dimensioni
1261 x 192 x 7,8 mm
Pak. = 2,18 m² / Pal. = 113,31 m²

832 – **Xplora** NEXT
8449 Oak vintage light V4



Sockelleiste / Skirting
board / Plinthe / Battiscopa
DL449
FL 431 – 2400 mm



Dimensionen
Size / Dimensions / Dimensioni
1261 x 192 x 7,8 mm
Pak. = 2,18 m² / Pal. = 113,31 m²

832 – **Xplora** NEXT
8450 Oak vintage pure V4



Sockelleiste / Skirting
board / Plinthe / Battiscopa
DL450
FL 431 – 2400 mm



Dimensionen
Size / Dimensions / Dimensioni
1261 x 192 x 7,8 mm
Pak. = 2,18 m² / Pal. = 113,31 m²

832 – **Xplora** NEXT
8464 Oak vintage grey V4



Sockelleiste / Skirting
board / Plinthe / Battiscopa
DL464
FL 431 – 2400 mm



Dimensionen
Size / Dimensions / Dimensioni
1261 x 192 x 7,8 mm
Pak. = 2,18 m² / Pal. = 113,31 m²

832 – **Xplora** NEXT
8465 Oak vintage brown V4



Sockelleiste / Skirting
board / Plinthe / Battiscopa
DL574
FL 431 – 2400 mm



Dimensionen
Size / Dimensions / Dimensioni
1261 x 192 x 7,8 mm
Pak. = 2,18 m² / Pal. = 113,31 m²

833 – **Xplora** NEXT
865I Oak infinity darkbrown V4



Sockelleiste / Skirting
board / Plinthe / Battiscopa
DL65I
FL 431 – 2400 mm



Dimensionen
Size / Dimensions / Dimensioni
1261 x 192 x 7,8 mm
Pak. = 2,18 m² / Pal. = 113,31 m²

833 – **Xplora** NEXT
8652 Oak infinity brown V4



Sockelleiste / Skirting
board / Plinthe / Battiscopa
DL 652
FL 431 – 2400 mm



Dimensionen
Size / Dimensions / Dimensioni
1261 x 192 x 7,8 mm
Pak. = 2,18 m² / Pal. = 113,31 m²

833 – **Xplora** NEXT
8653 Oak infinity coffee V4



Sockelleiste / Skirting
board / Plinthe / Battiscopa
DL653
FL 431 – 2400 mm



Dimensionen
Size / Dimensions / Dimensioni
1261 x 192 x 7,8 mm
Pak. = 2,18 m² / Pal. = 113,31 m²

833 – **Xplora** NEXT
8654 Oak infinity softbrown V4



Sockelleiste / Skirting
board / Plinthe / Battiscopa
DL654
FL 431 – 2400 mm



Dimensionen
Size / Dimensions / Dimensioni
1261 x 192 x 7,8 mm
Pak. = 2,18 m² / Pal. = 113,31 m²

833 – **Xplora** NEXT
8655 Oak infinity gold V4



Sockelleiste / Skirting
board / Plinthe / Battiscopa
DL524
FL 431 – 2400 mm



Dimensionen
Size / Dimensions / Dimensioni
1261 x 192 x 7,8 mm
Pak. = 2,18 m² / Pal. = 113,31 m²

833 – **Xplora** NEXT
8656 Oak infinity palewhite V4



Sockelleiste / Skirting
board / Plinthe / Battiscopa
DL656
FL 431 – 2400 mm



Dimensionen
Size / Dimensions / Dimensioni
1261 x 192 x 7,8 mm
Pak. = 2,18 m² / Pal. = 113,31 m²

833 – **Xplora** NEXT
8658 Oak infinity pure V4



Sockelleiste / Skirting
board / Plinthe / Battiscopa
DL658
FL 431 – 2400 mm



Dimensionen
Size / Dimensions / Dimensioni
1261 x 192 x 7,8 mm
Pak. = 2,18 m² / Pal. = 113,31 m²

833 – **Xplora** NEXT
8659 Oak infinity white V4



Sockelleiste / Skirting
board / Plinthe / Battiscopa
DL659
FL 431 – 2400 mm



Dimensionen
Size / Dimensions / Dimensioni
1261 x 192 x 7,8 mm
Pak. = 2,18 m² / Pal. = 113,31 m²

833 – **Xplora** NEXT
8660 Oak infinity grey V4



Sockelleiste / Skirting
board / Plinthe / Battiscopa
DL660
FL 431 – 2400 mm



Dimensionen
Size / Dimensions / Dimensioni
1261 x 192 x 7,8 mm
Pak. = 2,18 m² / Pal. = 113,31 m²

833 – **Xplora** NEXT
866I Oak infinity warm V4



Sockelleiste / Skirting
board / Plinthe / Battiscopa
DL66I
FL 43I – 2400 mm



Dimensionen
Size / Dimensions / Dimensioni
126I x 192 x 7,8 mm
Pak. = 2,18 m² / Pal. = 113,3I m²

833 – **Xplora** NEXT
8813 Oak cottage pure V4



Sockelleiste / Skirting
board / Plinthe / Battiscopa
DL837
FL 431 – 2400 mm



Dimensionen
Size / Dimensions / Dimensioni
1261 x 244 x 7,8 mm
Pak. = 2,46 m² / Pal. = 103,36 m²

833 – **Xplora** NEXT
8833 Oak cottage white V4



Sockelleiste / Skirting
board / Plinthe / Battiscopa
DL83 I
FL 431 – 2400 mm



Dimensionen
Size / Dimensions / Dimensioni
1261 x 244 x 7,8 mm
Pak. = 2,46 m² / Pal. = 103,36 m²

833 – **Xplora** NEXT
8834 Oak cottage grey V4



Sockelleiste / Skirting
board / Plinthe / Battiscopa
DL883
FL 431 – 2400 mm



Dimensionen
Size / Dimensions / Dimensioni
126 l x 244 x 7,8 mm
Pak. = 2,46 m² / Pal. = 103,36 m²

833 – **Xplora** NEXT
8837 Oak cottage V4



Sockelleiste / Skirting
board / Plinthe / Battiscopa
DL837
FL 431 – 2400 mm



Dimensionen
Size / Dimensions / Dimensioni
1261 x 244 x 7,8 mm
Pak. = 2,46 m² / Pal. = 103,36 m²

833 – **Xplora** NEXT
8839 Oak cottage dark V4



Sockelleiste / Skirting
board / Plinthe / Battiscopa
DL839
FL 431 – 2400 mm



Dimensionen
Size / Dimensions / Dimensioni
1261 x 244 x 7,8 mm
Pak. = 2,46 m² / Pal. = 103,36 m²

833 – **Xplora** NEXT
 8879 Oak rustic brown V4



Sockelleiste / Skirting
 board / Plinthe / Battiscopa
 DL879
 FL 431 – 2400 mm



Dimensionen
 Size / Dimensions / Dimensioni
 1261 x 244 x 7,8 mm
 Pak. = 2,46 m² / Pal. = 103,36 m²

833 – **Xplora** NEXT
8880 Oak rustic warm V4



Sockelleiste / Skirting
board / Plinthe / Battiscopa
DL870
FL 431 – 2400 mm



Dimensionen
Size / Dimensions / Dimensioni
1261 x 244 x 7,8 mm
Pak. = 2,46 m² / Pal. = 103,36 m²

833 – **Xplora** NEXT
8882 Oak rustic bright V4



Sockelleiste / Skirting
board / Plinthe / Battiscopa
DL882
FL 431 – 2400 mm



Dimensionen
Size / Dimensions / Dimensioni
1261 x 244 x 7,8 mm
Pak. = 2,46 m² / Pal. = 103,36 m²

833 – **Xplora** NEXT
8886 Oak rustic coldgrey V4



Sockelleiste / Skirting
board / Plinthe / Battiscopa
DL 425
FL 431 – 2400 mm



Dimensionen
Size / Dimensions / Dimensioni
1261 x 244 x 7,8 mm
Pak. = 2,46 m² / Pal. = 103,36 m²

833 – **Xplora** NEXT
8887 Oak rustic warmgrey V4



Sockelleiste / Skirting
board / Plinthe / Battiscopa
DL 887
FL 431 – 2400 mm



Dimensionen
Size / Dimensions / Dimensioni
1261 x 244 x 7,8 mm
Pak. = 2,46 m² / Pal. = 103,36 m²

Abgestimmte Sockelleisten / Matching skirting boards /
Plinthes assorties / Battiscopa coordinato

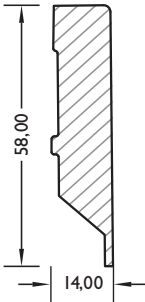

FL 43 I



Sockelleisten weiß / Skirting boards white / Plinthes blanches / Battiscopa bianco



FO P846



FO M630

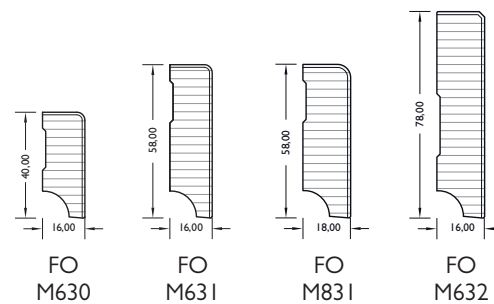
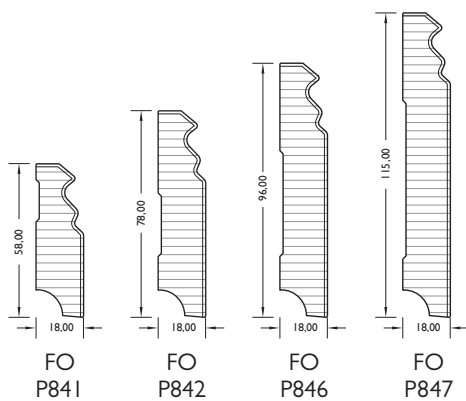

Pflege / Care / Entretien / Manutenzione

Naturdesignböden garantieren bei sachgemäßer Pflege eine lange Lebensdauer und bieten einen Werterhalt für die Zukunft.

With proper care, natural design floors guarantee long life and hold their value long into the future.

Un entretien approprié garantit à ces revêtements de sols décor nature une longue durée de vie et ils conservent ainsi longtemps toute leur valeur.

Grazie ad una corretta manutenzione dei pavimenti design natura, se ne garantisce non solo la lunga durata nel tempo, bensì anche preservare il suo valore.





Wood Grain Finish – Normale Holzpore ohne Synchronumsetzung

Normal wood pores without synchronising / Pores de bois normaux sans transformation synchrone / Pori del legno normali senza pori sincroni



Natural Authentic Finish – Klassische Synchronpore

Classic synchronous pores / Pores synchrones classiques / Classica finitura sincroporo



Deep Authentic Finish – Extrem tiefe Synchronpore

Extremely deep synchronous pores / Pores synchrones extrêmement profonds / Pori sincroni molto profondi

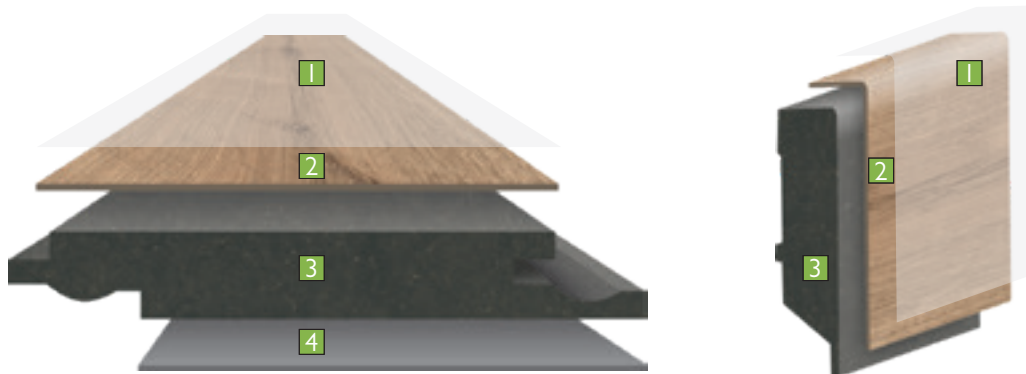

1 Widerstandsfähige, abriebfeste Oberfläche

Resilient, highly abrasion-resistant surface / Overlay de très haute résistance à l'abrasion / Superficie resistente anche all'abrasion

2 Dekorbild

Decor pattern / Papier décor / Motivo decorativo

3 Organic Rigid Coreboard:

Trägerplatte aus extrem verdichteter Holzfaser

Organic Rigid Coreboard: coreboard made of highly compressed wood fibre / Organic Rigid Coreboard: plaque de support en fibres de bois extrêmement compressées / Organic Rigid Coreboard: pannello in fibra di legno ad alta densità

4 Gegenzug für Formstabilität

Backing for stable shape / Contre-parement pour la stabilité dimensionnelle / Strato di controbilanciamento per una forma stabile

JK I39+ Unterlage / Underlay / Sous-couche / Sottofondi

JK I39+ Unterlage für Naturdesignböden – Hochdruckfest und belastbar

JK I39+ underlay for natural design floors – High level of pressure resistance and resilience / JK I39+ Sous-couche pour sol décor nature – Résistant aux hautes pressions et résilient / JK I39+ Materassino isolante per pavimenti design natura – Resistente alle alte pressioni e resiliente

Schützt vor Verrutschen der Dielen

Protects against sliding of floor boards/ Empêche le glissement des planches / Nessuno scivolamento delle assi

Reduzierung des Gehschalls

Reduces walking noise in room / Réduction des bruits de pas / Riduce il rumore da calpestio

Minderung des Trittschalls

Reduces impact sound in room below / Réduction des bruits d'impact / Riduce il rumore da impatto

Gelenkschonender Bodenaufbau

Shock-absorbing flooring structure / Améliore le confort de marche / La costruzione del pavimento è molto delicato per l'articolazione

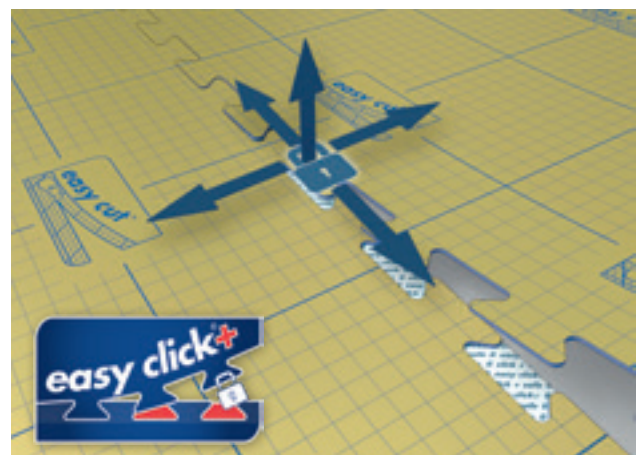

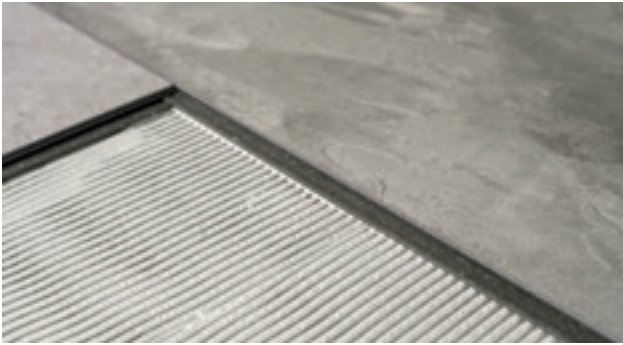

Vollflächige Verklebung

Sicher und dauerhaft, besonders bei gewerblicher Verwendung. Optimaler Trittschall.

Safe and permanent, particularly for industrial application. Optimum impact sound.

Sûre et solide, notamment dans le domaine d'utilisation industriel. Réduction optimale des bruits de pas.

Sicuro e durevole, ideale per uso commerciale. Ottimo effetto anticalpestio



Schnell und zuverlässig

Schwimmende Verlegung ohne Fixierung am Unterboden im Zusammenspiel mit der Unterlage JK139+ zur Schallreduzierung und zusätzlichen Wärmeisolierung.

Floating installation without fixing on the substrate in combination with the underlay JK139+ for sound reduction and additional thermal insulation.

Pose flottante sans fixation au sol en dessous plus le support JK139+ pour une réduction des bruits et une isolation thermique supplémentaire.

Posa flottante senza fissaggio al substrato, con sottofondo JK139+ per un migliore isolamento termico e acustico.



Großzügiger Auftritt

Verwinkelte Raumgeometrien, Verlegen durch mehrere Räume oder schwere Möbel bei schwimmender Verlegung? Kein Problem mit Xplora NEXT.

Labyrinthine room geometries, laid through several rooms or heavy furniture on floating installation? No problem with Xplora NEXT.

Des géométries d'espace avec une multitude d'angles, une pose ininterrompue de plusieurs locaux à la fois ou l'installation de meubles lourds sur un revêtement de sol en pose flottante? Aucun problème avec le Xplora NEXT.

Geometrie spaziali complesse che si sviluppano in diversi ambienti o mobili pesanti su posa flottante? Nessun problema, con il pavimento Xplora NEXT.



Alles andere als wasserscheu

Holz und Badezimmer? Xplora NEXT bringt beides zusammen. Dank der feuchtigkeitsbeständigen Trägerplatte Organic Rigid Coreboard und klassischer Abdichtung mittels Silikonfuge.

Wood in bathrooms? Xplora NEXT brings the two together. Thanks to the moisture-resistant coreboard Organic Rigid Coreboard and classic seal through silicone joint.

Du bois dans une salle de bains? Xplora NEXT les réunit. Grâce à la plaque de support Organic Rigid Coreboard résistante à l'humidité et au joint silicone classique.

Legno e stanza da bagno? Il pavimento Xplora NEXT lo rende possibile. Grazie al pannello portante resistente all'umidità Organic Rigid Coreboard e la classica sigillatura con fughe in silicone.



Pressed Bevel Technologie

Bei der Verpressung von Trägerplatte, Dekor- und Nutzschicht entsteht durch eine besondere Kanten-Technologie eine nahtlos verpresste Fase. Dadurch ist das Dekorbild auf Fläche und Kante identisch und es entstehen keine Schwachstellen an der Oberfläche.

Dank wasserabweisender Kantenbeschichtung ist ein optimaler Feuchtigkeitsschutz gewährleistet.

When the coreboard, decor and wear layer are pressed, a seamless pressed bevel is produced thanks to the special edge technology. This means the decor is identical on the surface and the edge, and there are no weak spots on the surface. Optimum moisture protection is guaranteed thanks to water-repellent edge coating.

Lors du pressage du panneau support, de la couche décorative et de la couche d'usure, on obtient un chanfrein pressé sans soudure grâce à une technologie de chants particulière. Ainsi, l'aspect du décor est identique sur la surface et sur le chant et aucun point faible n'apparaît à la surface. Grâce au revêtement hydrofuge des chants, une protection optimale contre l'humidité est garantie.

Dalla compressione del pannello portante, dello strato decorativo e di quello di usura, grazie a una particolare tecnologia dei bordi, nasce uno smusso senza giuntura. In questo modo il decoro sulla superficie e sul bordo è identico e non si creano punti deboli sulla superficie. Il rivestimento idrofugo dei bordi garantisce una resistenza ottimale contro l'umidità.

Gewährleistungshinweis / Warranty note / Avis de garantie / Nota sulla garanzia

Muster, Prospekte und Fotos dienen nur der groben Orientierung und sind unverbindlich. Das Alter und die Einwirkung von Sonnenlicht hat Einfluss auf die natürliche Farbveränderung gedruckter Dekore. Farbabweichungen in Druckmedien oder Bildschirmdarstellungen zum Original sind möglich. Dadurch kann das Produkt zum Zeitpunkt der Auslieferung deutliche Unterschiede zur Mustervorlage aufweisen. Maßgeblich für die konkreten Produkteigenschaften ist ausschließlich das aktuelle Technische Datenblatt, das Sie unter www.jordanshop.de / www.inkushop.at finden.

All samples, brochures and photos are therefore only provided in order to give you rough idea and are not binding. Both age and exposure to sunlight do impact on the natural printed finish colour changes. The colours of the original may therefore vary from the way they look in print media or on a screen. At the time of delivery, the product may therefore differ clearly from the material sample provided. Only the technical data sheet, which you can find at www.jordanshop.de / www.inkushop.at, is relevant with regard to specific product properties.

Les échantillons, les brochures et les photos ont uniquement une valeur indicative et sont sans engagement. Le vieillissement et l'exposition au soleil ont une influence sur le changement naturel de couleur des décors imprimés. Des variations de couleur entre les documents imprimés ou les représentations sur écran et l'original sont possibles. C'est pourquoi au moment de la livraison, le produit peut nettement différer de l'échantillon. Seule la fiche technique actuelle que vous trouverez sur www.jordanshop.de / www.inkushop.at détermine les caractéristiques concrètes du produit.

Modelli, dépliant e fotografie servono solo per orientarsi e non sono vincolanti. L'età e la luce del sole tendono a modificare in modo naturale il colore dei decori stampati. Non si escludono differenze cromatiche rispetto all'originale sui supporti di stampa o sulle schermate. Col passare del tempo, il prodotto può cambiare le proprie caratteristiche rispetto al momento della fornitura. L'unico documento vincolante con le caratteristiche del prodotto è la scheda tecnica attuale disponibile alla pagina www.jordanshop.de / www.inkushop.at.



Nutzungsklasse 32 / 33:
Objektbereich mit normaler /
starker Nutzung



Contract areas exposed to
normal / heavy use
Espace commercial normalement /
très sollicité
Ambiente pubblico con utilizzo
normale / intenso



Pro Connect XPRESS
Fall Down System
Fall down system XPRESS
Fall down système XPRESS
Fall down sistema XPRESS



Schwimmende Verlegung
Floating floor
Pose flottante
Posa flottante



Vollflächige Verklebung
Full surface bonding
Encollage sur toute la surface
Incollaggio sull'intera superficie



Geeignet für
Warmwasserfußbodenheizung
Suitable for hot water underfloor
heating / Convient tout à fait au chauf-
fage hydraulique par le sol / Adatto per
il riscaldamento a pavimento con acqua
calda



Brandklasse Bfl-s1 / Cfl-s1:
schwer entflammbar
Fire class Bfl-s1 / Cfl-s1: flame-retardant
Classification Bfl-s1 / Cfl-s1:
difficilement inflammable
Classe di infiammabilità Bfl-s1 / Cfl-s1:
difficilmente infiammabile



Rutschhemmung
Anti-slip properties
Effet antidérapant
Resistenza allo scivolamento



Antistatische Eigenschaften
Antistatic qualities
Antistatique
Caratteristiche antistatiche



www.blauer-engel.de/uz176

Produkte mit dem Blauen Engel stehen
im Einklang mit Umwelt und Gesundheit,
denn der Blaue Engel ist das Zeichen der
Bundesregierung zum Schutz von Mensch
und Umwelt. Es ist anspruchsvoll, unabhängig, und hat sich
seit mehr als 35 Jahren als Kompass für umweltfreundliche
Produkte bewährt.

Products with the Blue Angel are environment and health-
friendly because the Blue Angel is the Federal Govern-
ment's label on protection of people and the environ-
ment. It is challenging and independent, and has served
for more than 35 years as a compass for environmentally
friendly products.

Tous les produits de l'appellation Blauer Engel (Ange Bleu)
sont conformes aux normes environnementales et de san-
té. L'Ange Bleu, label du gouvernement fédéral allemand
protège les êtres humains et l'environnement. Ce label est
exigeant, indépendant et a fait ses preuves; depuis plus de
35 ans il est un point de repère pour les produits respectu-
eux de l'environnement.

I prodotti con l'Angelo blu sono conformi con l'ambiente e
la salute poiché l'Angelo blu è il marchio del governo fede-
rale per la protezione della salute umana e dell'ambiente. È
sofisticato, indipendente e si è dimostrato da più di 35 anni
il punto di riferimento dei prodotti ecologici.



Ein mit dem eco-INSTITUT-Label ausge-
zeichnetes Produkt ist arm an Emissionen
sowie schädlichen Inhaltsstoffen und trägt
dazu bei, die Schadstoffbelastung in den
eigenen vier Wänden zu verringern. Das Label zählt zu
den führenden internationalen Gütesiegeln.

A product that has been awarded the eco-INSTITUT label
is low in (gas) emissions and harmful substances and helps
to reduce the amount of harmful substances in the home.
The label is one of the leading international quality marks.

Un produit ayant obtenu le label éco-INSTITUT est un
produit pauvre en émission de gaz toxiques ainsi qu'en
composants nocifs et contribue à la réduction de la pollu-
tion de votre habitat. Ce label est l'un des principaux
labels internationaux de qualité.

Un prodotto etichettato con l'etichetta eco-INSTITUT ha
basse emissioni (gassose) e sostanze nocive e contribuisce
a ridurre l'inquinamento tra le pareti domestiche. L'eti-
chetta è uno dei principali marchi internazionali di qualità.



CO₂-neutrales
Holzwerkstoff-Produkt

CO₂-neutral wood material product
Produit à base de bois neutre en CO₂
Prodotto a base di legno neutrale in termini di CO₂



Robuste Microscratch-
Protect-Oberfläche

Tough Microscratch Protect surface
Surface protectrice Microscratch robuste
Robusta superficie protettiva micro scratch



Nachwachsender
Rohstoff

Sustainable raw material
Matière première renouvelable
Materia prima rinnovabile



Hergestellt in Europa

Made in Europe
Fabriqué en Europe
Prodotto in Europa



100h+
Spritzwasser-Oberflächenschutz

100h+ splashwater surface protection
Protection 100h+ contre les projections d'eau en surface
Protezione superficiale paraspruzzi 100h+



Qualität: Hervorragende Formstabilität
und Verlegesicherheit! Qualität ohne
Kompromisse – und das garantiert bis
zu 30 Jahre im Wohnbereich und 5 Jahre
im Objektbereich. Garantie gemäß den
Garantiebedingungen.



Quality: Excellent dimensional stability and fitting reliability! Quality with no compromise – and guaranteed up to 30 years in your living areas and 5 years in contract areas. Guarantee as per the terms of warranty.



Pressed Bevel – einzigartig
authentische Fassenprägung

Pressed bevel – uniquely authentic bevel embossing /
Biseau pressé – chanfreinage authentique unique en son
genre / Bisello pressato – musso goffrato unico e autentico

Qualité: Excellente stabilité dimensionnelle et fiabilité de pose. Qualité irréprochable – et garantie 30 ans dans les lieux de vie et 5 ans dans commercial moyennement. Voir les conditions de garantie.



Haustierfreundliches
Produkt

Pet friendly product
Produit adapté aux animaux domestiques
Prodotto pet friendly

Qualità: Eccellente stabilità dimensionale e sicurezza degli impianti! Qualità senza compromessi, questo garantisce la zona giorno fino a 30 anni e l'ambiente pubblico 5 anni. Garanzia alle condizioni di garanzia.

Gern berät Sie Ihr JOKA Fachhandwerker oder Fachhändler ausführlich.
Weitere Infos finden Sie unter www.joka.de

Parkett | Laminat | Teppich | Designböden | Türen | Tapeten | Wohnstoffe

Your JOKA specialist tradesman or dealer will be happy to advise you in more detail. Further information can be found at www.joka.de.

Parquet | Laminate | Carpet | Designer flooring | Doors | Wallpaper | Residential fabrics

Votre artisan spécialisé JOKA ou votre revendeur vous conseillera volontiers plus en détail. Vous trouverez plus d'informations sur www.joka.de.

Parquet | Stratifié | Tapis | Sols design | Portes | Papiers peints | Tissus d'habitat

Gli operatori o i rivenditori JOKA sono sempre a disposizione per una consulenza professionale. Maggiori info alla pagina www.joka.de.

Parquet | Laminato | Moquette | Pavimenti di design | Porte | Parati | Tessuti da arredo



Raumplaner /
Room planner /
Planificateur d'espace /
Pianificatore



Onlineshop /
Online shop /
Magasin en ligne /
Negozio online



Website /
Website /
Site internet /
Sito web